ผังการไหลแนวปฏิบัติเพื่อการช่วยเหลือเด็กและสตรีที่ถูกกระทำรุนแรง (OSCC.)

นอกเวลาราชการ

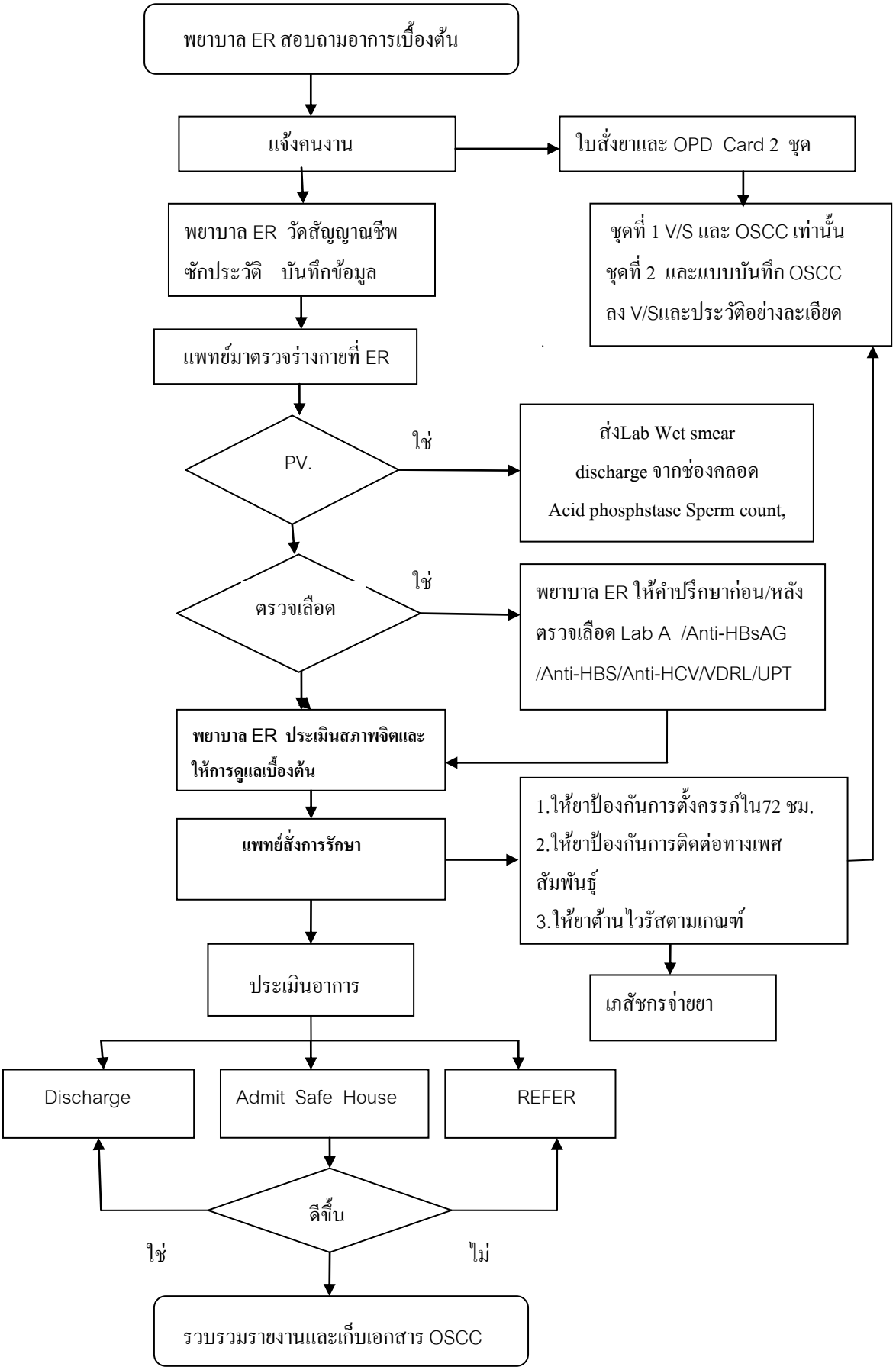

SP-OSCC-01 Rev 00