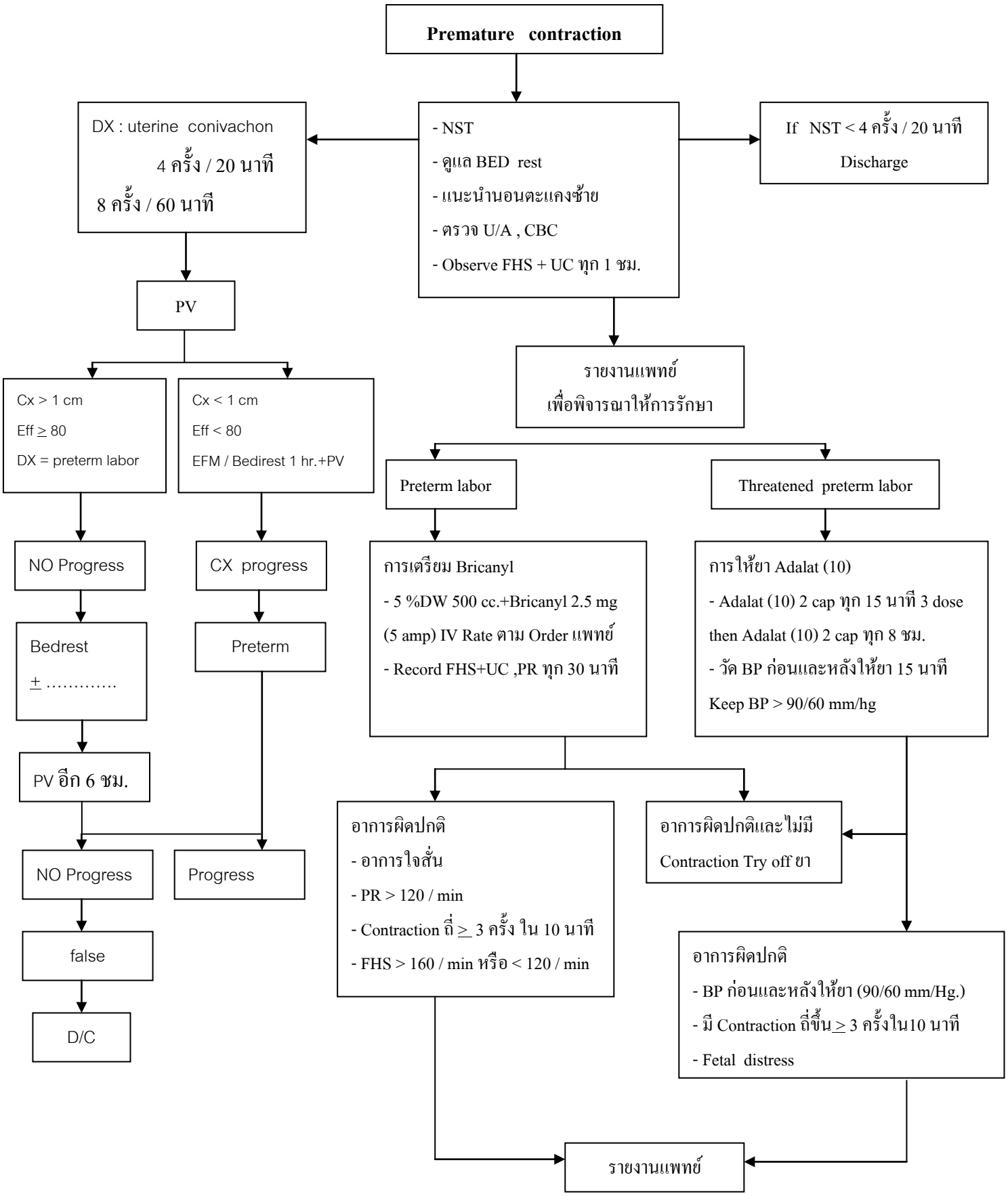
Premature contraction
DX : uterine conivachon
4 ครั้ง / 20 นาที
8 ครั้ง / 60 นาที
- NST
- ดูแล BED rest
- แนะนำนอนตะแคงซ้าย
- ตรวจ U/A , CBC
- Observe FHS + UC ทุก 1 ชม.
If NST < 4 ครั้ง / 20 นาที
Discharge
PV
Cx > 1 cm
Eff ≥ 80
DX = preterm labor
Cx < 1 cm
Eff < 80
EFM / Bedirest 1 hr.+PV
รายงานแพทย์
เพื่อพิจารณาให้การรักษา
Preterm labor
Threatened preterm labor
NO Progress
CX progress
Bedrest
± .....
Preterm
PV อีก 6 ชม.
การเตรียม Bricanyl
- 5 %DW 500 cc.+Bricanyl 2.5 mg
(5 amp) IV Rate ตาม Order แพทย์
- Record FHS+UC ,PR ทุก 30 นาที
การให้ยา Adalat (10)
- Adalat (10) 2 cap ทุก 15 นาที 3 dose
then Adalat (10) 2 cap ทุก 8 ชม.
- วัด BP ก่อนและหลังให้ยา 15 นาที
Keep BP > 90/60 mm/hg
อาการผิดปกติ
- อาการใจสั่น
- PR > 120 / min
- Contraction ถี่ ≥ 3 ครั้ง ใน 10 นาที
- FHS > 160 / min หรือ < 120 / min
อาการผิดปกติและไม่มี
Contraction Try off ยา
NO Progress
Progress
false
D/C
อาการผิดปกติ
- BP ก่อนและหลังให้ยา (90/60 mm/Hg.)
- มี Contraction ถี่ขึ้น ≥ 3 ครั้งใน10 นาที
- Fetal distress
รายงานแพทย์